

NECESIDADES TÉCNICAS

ESPECTÁCULO:	<i>El Aviador (En teatro)</i>
CAMERINOS:	Para 4 actores.
TIEMPO DE MONTAJE:	6 horas Aprox
TIEMPO DE DESMONTAJE:	1 hora Aprox
MEDIDAS DEL ESCENARIO:	Adaptable
OTROS:	Agua suficiente para todo el personal desde la llegada de los técnicos.

ILUMINACIÓN

- Se adjunta plano.
- Es necesario dos tomas de corriente detrás del telón de fondo.
- Luz blanca detrás del telón de fondo. Pueden servir Bombillas de 25/40w (no sirven tubos de neón)

SONIDO

- Equipo completo de sonido de buena calidad repartido, capaz de proveer sonido nítido y potente sin distorsión a la totalidad de la sala: Nexo, Meyer, JBL. No emitirá ningún tipo de ruido.
- 3 micrófonos AKG C-3000 con pies de sobremesa. (osimilar)
- En teatros grandes o exteriores, consultar con la coordinación técnica.

NOTAS:

- Los controles de iluminación y sonido estarán juntos, centrados y ubicados con visión y escucha directa.
- La cabina de control nunca estará cerrada con cristales o aislada del patio de butacas.
- La toma de corriente para el sonido ha de ser totalmente independiente a la de iluminación.

MAQUINARIA

- 1 Cámara Negra.
- El telón de fondo tiene que estar abierto por el centro 1m aprox y aforado por delante de esta apertura.
- Detrás del telón de fondo tiene que quedar un espacio de 2,5m aprox, hasta la pared del fondo del escenario.
- 1 vara manual o contrapesada para colgar elementos. También se puede usar 1 vara fija.
- 1 vara fija para colgar un columpio.

PERSONAL

- 2 personas de carga y descarga.
- Personal montaje: 2 maquinistas (pueden ser los mismos de carga/descarga).
Eléctrico + Ayudante
- Personal función: Responsable técnico del teatro.
Técnico de Sonido durante la representación encargado de la microfónica ambiental
Planchador@ (consultar hora con la compañía)

Si alguno de los requerimientos técnicos o de personal solicitados, no pudiera cumplirse, rogamos ponerse en contacto con la dirección técnica:

Visisonor : 965 116 316 visisonorcoopv@gmail.com Alberto Ramos: 606 539 496

La falta de estos requerimientos técnicos puede ser motivo de la suspensión de la representación. Este espectáculo puede adaptarse a muchos espacios si se avisa con antelación.

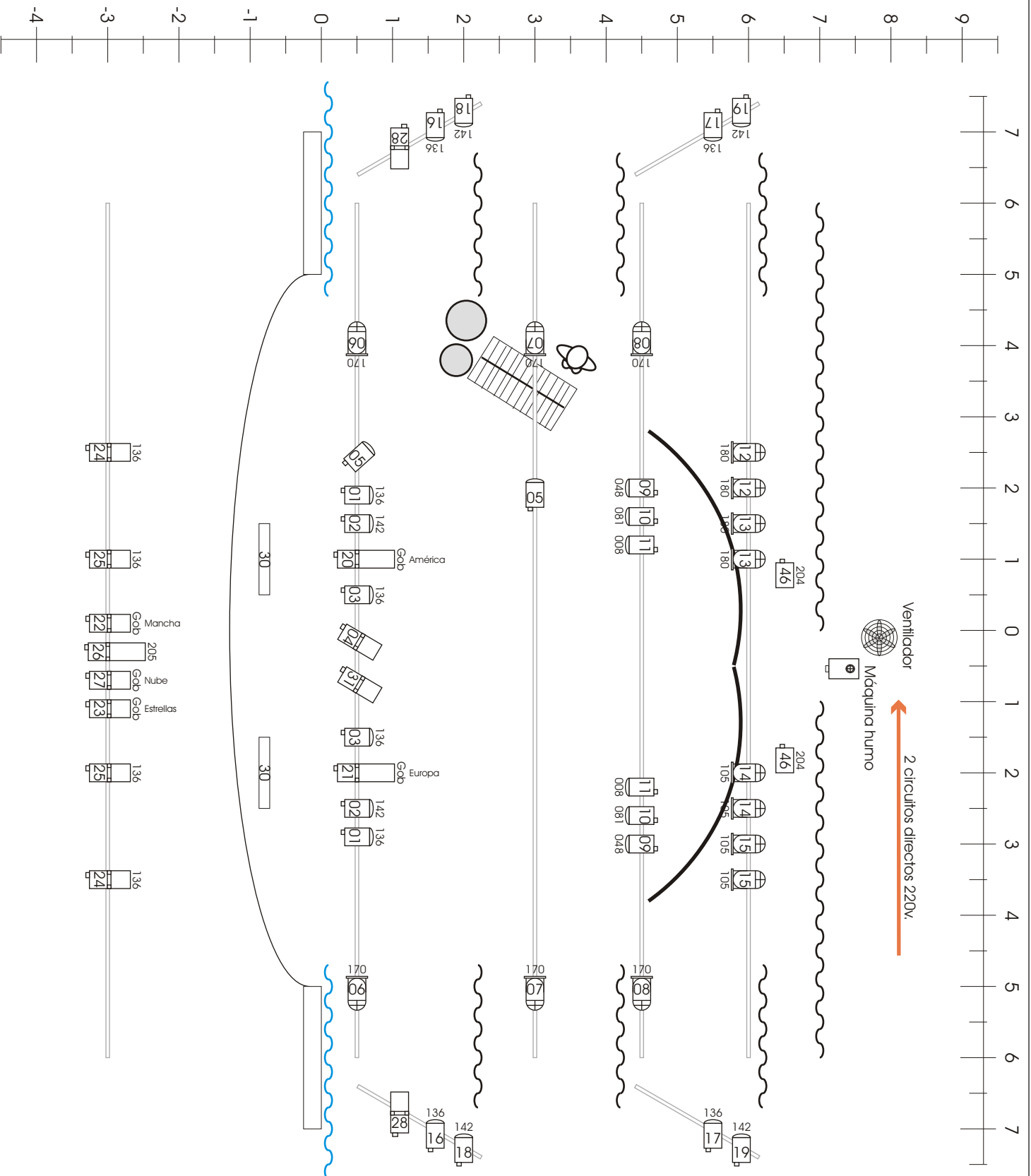

LEYENDA

Nº	Tipo
Recorte 15°-35° 1 Kw. (2.porta-gobo)	
3	
Recorte 25°-50° 1 Kw. (3.porta-gobo)	
10	
P.C. 1 Kw.	
22	
14	
2	

4 estructuras calle para iluminación 2m. Altura.
32 canales 2Kw. Dmx.
Máquina de humo Dmx.

"EL AVIADOR" CÍA FERROVIARIA

Plano Iluminación
30 canales

E: 1/75 27/10/07

VISONOR Diseños

C/General Bonaanza nº14. 03007 Alicante 955-116-316
visonor@ono.com
<http://webvr.ono.com/visonor>

